

## Edição 37

DE 9 DE JANEIRO  
A 5 DE FEVEREIRO  
DE 2026

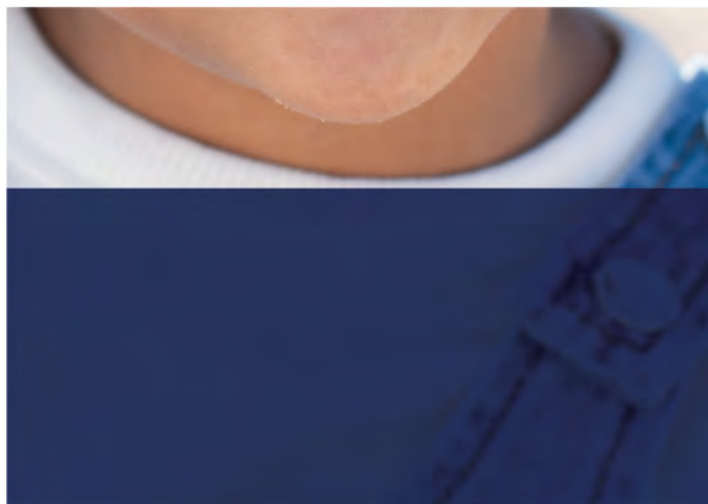
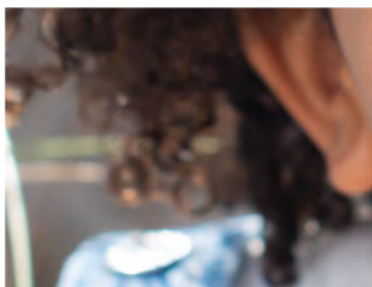
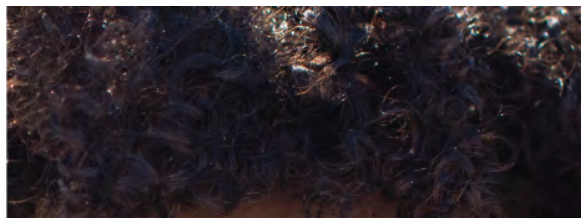

Boletim SBP

em dia

sociedade  
brasileira  
de pediatria

# AGENDA DE EVENTOS

O ano de 2026 está repleto de eventos imperdíveis para o pediatra que busca qualificação com excelência. Confira o calendário de encontros que cruzarão o Brasil de Norte a Sul! [Saiba mais](#) 



**1º CONGRESSO MUNDIAL,  
5º BRASILEIRO E 5º PAULISTA DE  
Urgências e  
Emergências  
Pediátricas**  
25 a 28 de março de 2026  
Centro de Convenções Fiel Carmo - São Paulo (SP)



21º Congresso Brasileiro de  
**Nefrologia  
Pediátrica**  
29 DE ABRIL A 02 DE MAIO DE 2026  
RIO DE JANEIRO - RJ



10º Simpósio Internacional de  
**Reanimação  
Neonatal**  
10th INTERNATIONAL SYMPOSIUM ON NEONATAL RESUSCITATION  
28 a 30 de maio de 2026 | Foz de Iguaçu - PR



20º Congresso Brasileiro de  
**Gastroenterologia  
e Hepatologia Pediátricas**  
6º Congresso Brasileiro de  
**Nutrologia Pediátrica**  
1º Congresso Brasileiro de  
**Suporte Nutricional  
Pediátrico**  
03 A 06 DE JUNHO DE 2026  
CENTRO DE CONVENÇÕES SALVADOR - SALVADOR/BA



42º Congresso  
**Brasileiro  
de Pediatria**  
13 A 17 DE OUTUBRO DE 2026  
BELO HORIZONTE - MG



42º Congresso Brasileiro de Pediatria  
**4º Simpósio de  
Reanimação  
Pediátrica**  
13 DE OUTUBRO DE 2026  
BELO HORIZONTE - MG



42º Congresso Brasileiro de Pediatria  
**3º Simpósio Brasileiro de  
Saúde Ambiental e  
Alterações Climáticas  
Extremas**  
13 DE OUTUBRO DE 2026  
BELO HORIZONTE - MG



42º Congresso Brasileiro de Pediatria  
**5º Simpósio de  
Aleitamento  
Materno**  
13 DE OUTUBRO DE 2026  
BELO HORIZONTE - MG

## Presidente da SBP aborda perspectivas e desafios da Pediatria brasileira em 2026 [Saiba mais](#)

O presidente da Sociedade Brasileira de Pediatria (SBP), dr. Edson Liberal, concedeu entrevista ao SBP Notícias para falar sobre as expectativas e prioridades da entidade para 2026. Entre as pautas centrais, estão a defesa da presença do pediatra na Atenção Primária à Saúde, a continuidade do diálogo com instituições de saúde em diferentes esferas, a promoção de informação qualificada para a

população brasileira e o fortalecimento das atividades científicas.



## Especialistas da SBP participam de Fórum do CFM sobre neonatologia

Para debater os temas atuais mais críticos e fundamentais da neonatologia, o Conselho Federal de Medicina (CFM) promoveu, em Brasília (DF), o I Fórum de Neonatologia. A atividade, que teve como tema “Desafios e Ética na Assistência Neonatal: Qualidade, Tecnologia

e Humanização”, congregou diversos especialistas da SBP, que falaram desde a prematuridade extrema até questões relacionadas à residência em neonatologia e assistência em sala de parto.

[Saiba mais](#) 



## Termina dia 16 de março o prazo de submissão de trabalhos para o 20º Gastroped, 6º Nutroped e 1º Congresso de Suporte Nutricional [Saiba mais](#)

Estão abertas até 16 de março as inscrições para o envio de trabalhos científicos para o 20º Congresso Brasileiro de Gastroenterologia e Hepatologia Pediátricas, 6º Congresso Brasileiro de Nutrologia Pediátrica e 1º Congresso Brasileiro de Suporte Nutricional Pediátrico, que ocorrerá entre os dias 03 e 06 de junho, em Salvador (BA). O evento é realizado pela SBP em parceria com a Sociedade Baiana de Pediatria (Sobape).



## Congresso Mundial de Emergência Pediátrica contará com 13 cursos pré-congresso em português, inglês e espanhol

O 1º Congresso Mundial, 5º Brasileiro e 5º Paulista de Urgências e Emergências Pediátricas terá uma diversidade de cursos pré-congresso em português, inglês e espanhol nas modalidades presencial e on-line. As atividades ocorrerão no dia 25 de março de 2026 com carga horária que varia entre quatro e oito horas. Os cursos presenciais serão ministrados em português e custam entre R\$500 e R\$700; já os em inglês e espanhol serão realizados virtualmente e custam US\$100.



[Saiba mais](#) 

## Exame para Área de Atuação em Medicina Paliativa: inscrições abertas até 16 de fevereiro! [Saiba mais](#) 🔍

Os interessados em participar do Exame de Suficiência para Obtenção do Certificado de Área de Atuação em Medicina Paliativa 2026 têm até às

23h59min (horário de Brasília) do dia 16 de fevereiro para realizar a sua inscrição. [Clique aqui para acessar o edital!](#)



## Acadêmico da ABP publica artigo sobre impacto crítico das mudanças climáticas na saúde infantil [Saiba mais](#) 🔍

O pediatra e membro da Comissão da Memória da Pediatria da Academia Brasileira de Pediatria (ABP), dr. Navantino Alves Filho, escreveu um artigo sobre a forma como as mudanças climáticas afetam a saúde infantil, destacando que os riscos começam ainda na fase gestacional. No texto, ele traz informações do “The climate-changed child”, do Fundo das Nações Unidas para a Infância, e as sete consequências das mudanças climáticas para a saúde das crianças.

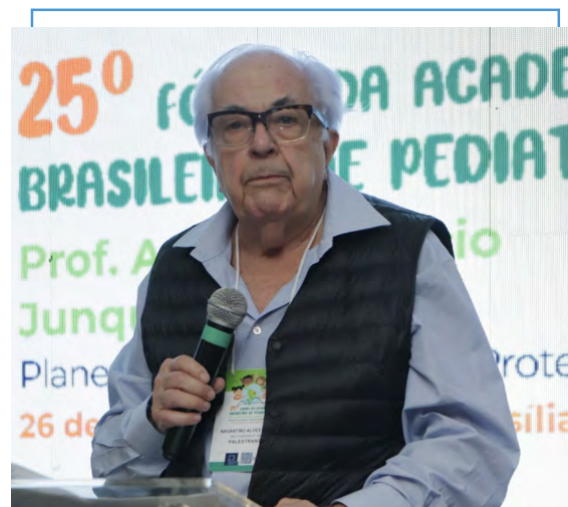

## Episódio final do RP Convida recebe o dr. Clemax Couto Sant'Anna [Saiba mais](#)

O programa RP Convida, videocast desenvolvido pela Revista Residência Pediátrica (RP) ao longo de 2025, chega a sua última edição. Para celebrar o sucesso da iniciativa, o convidado especial deste episódio é o editor-chefe da RP e professor titular do Departamento de Pediatria da Faculdade de Medicina da Universidade Federal do Rio de Janeiro (UFRJ), dr. Clemax Couto Sant'Anna.

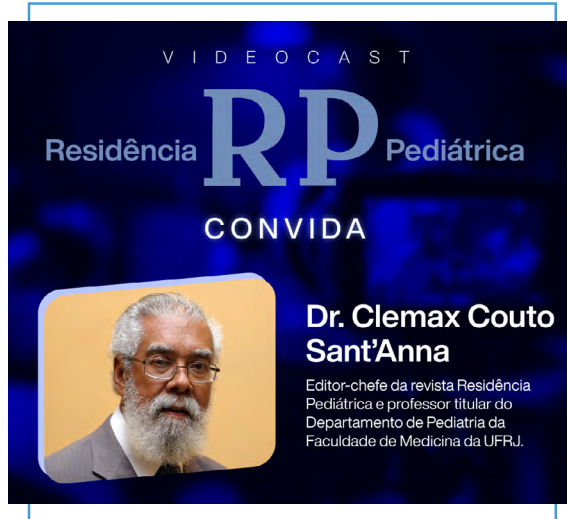

## PRN-SBP finaliza série de capacitações em Rondônia

O Programa de Reanimação Neonatal da Sociedade Brasileira de Pediatria (PRN-SBP) realizou uma nova série de capacitações em Rondônia, nas cidades de Ariquemes, Ji-Paraná e Vilhena. Ao todo, 19 médicos e outros 74 profissionais de saúde, incluindo enfermeiros, técnicos de enfermagem e fisioterapeutas, foram qualificados no Curso

de Reanimação do Recém-nascido com mais de 34 semanas. A iniciativa visa contribuir para ampliar a qualidade do atendimento ofertado aos neonatos em hospitais-maternidades do interior de Rondônia que prestam assistência ao Sistema Único de Saúde (SUS).

[Saiba mais](#)



# DOCUMENTOS CIENTÍFICOS

- [Política Nacional de Cuidados Paliativos e sua Relevância para a Pediatria](#) - Departamento Científico de Medicina da Dor e Cuidados Paliativos da SBP.
- [Ultrassom Intestinal nas Doenças Inflamatórias Intestinais na Pediatria](#) - Grupo de Trabalho Doenças Inflamatórias da SBP.
- [A consulta Pediátrica Pré-natal: Atualização 2025](#) - Departamentos Científicos de Pediatria Ambulatorial, Imunizações, Nutrologia e Grupo de Trabalho Transtorno do Espectro Alcoólico Fetal da SBP.
- [Síndrome de Alagille em Pediatria no Brasil e os Inibidores do Transportador de Ácido Biliar Ilea \(IBAT\)](#) - Departamentos Científicos de Hepatologia, Gastroenterologia e Hospital Infantil Santo Antônio (de Porto Alegre).



# PEDCAST SBP: CONFIRA OS NOVOS EPISÓDIOS!

- [“Crianças com doença celíaca: sintomas, diagnóstico e tratamento”](#) - dr. Hécio Maranhão, membro do Departamento Científico de Gastroenterologia da SBP.
- [“Passeios com crianças no verão: dicas e cuidados”](#) - dr. Tadeu Fernando Fernandes, presidente do Departamento Científico de Pediatria Ambulatorial da SBP.
- [“Consulta pediátrica pré-natal com o pediatra: por que é importante?”](#) - dr. Tadeu Fernando Fernandes, presidente do Departamento Científico de Pediatria Ambulatorial da SBP.
- [“Uso de desodorantes por crianças: a partir de quando usar?”](#) - dra. Marjorie Uberlurk, membro do Departamento Científico de Dermatologia da SBP.
- [“Férias escolares”](#) - dra. Tânia Zamataro, secretária do Departamento Científico de Segurança da SBP.



# SIGA O PERFIL @SBPEVENTOS

Os congressos da SBP são momentos de reencontro, troca de experiências e, claro, muita ciência de ponta. Acompanhe tudo em primeira mão seguindo [@SBPEVENTOS](https://www.instagram.com/sbpeventos)

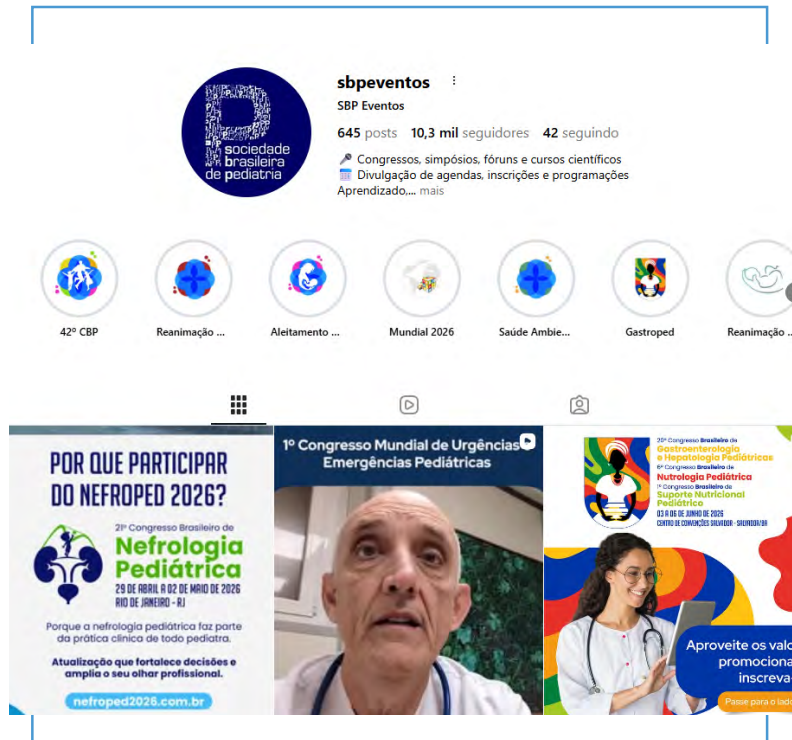

[sbp.com.br](http://sbp.com.br)



**SBP - Sede**  
R. Santa Clara, 292  
Copacabana - Rio de Janeiro (RJ)  
CEP: 22041-012  
Tel.: 21 2548-1999

**FSBP**  
Alameda Jaú, 1742,  
sala 51 - Jardim Paulista  
- São Paulo (SP)  
CEP: 01420-002  
Tel.: 11 3068-8595

**SBP - RS**  
Av. Carlos Gomes,  
328/305 - Auxiliadora -  
Porto Alegre (RS)  
CEP: 90480-000  
Tel.: 51 3328-9270/9520

Copyright © 2026 Sociedade Brasileira de Pediatria. Todos os direitos reservados.